Live-OP-Kurs & Hands-On

11 Fortbildungspunkte

Kurszeiten
Samstag 11. März 2006
8.00 – 18.00 Uhr

Ort
Zahnärztliche Praxis
für Parodontologie
Dr. Frank Bröseler &
Dr. Christina Tietmann
Krefelder Str. 89
52070 Aachen

Teilnehmerzahl
max. 10 Personen

Gebühr
€ 480,–
(inkl. MwSt. & Mittagsimbiss)

Veranstalter
Geistlich Biomaterials,
Baden-Baden

Mit freundlicher Unterstützung von
Stoma, Emmingen-Liptingen und
Nobel Biocare, Köln

Klinikbekleidung ist erforderlich!

Regenerative Parodontaltherapie: Theorie und Praxis für Fortgeschrittene

Der Kursus richtet sich an parodontalchirurgisch tätige Zahnärzte, auch Oralchirurgen oder MKG-Chirurgen, die daran interessiert sind, auch schwer PA-geschädigte Zähne mit einer vorhersagbaren regenerativen Methode zu erhalten.

Theorie
(Referenten: Prof. Sculean, Dr. Bröseler, Dr. Tietmann)

- Regenerative Parodontaltherapie
- Knochentransplantate
- gesteuerte Knochenregeneration (GBR)
- Emdogain
- Kombinationstherapien
- parodontale Nachsorge
- Langzeitergebnisse

Hands-On am Schweinekiefer mit verschiedenen OP-Techniken
(Betreuung Prof. Sculean und Dr. Bröseler / Dr. Tietmann)

- Lappendesign (koronaler Verschiebelappen, Papilla-Preservation-Flap mit bukkalem oder palatinalem Zugang)
- Defektfüllung unter Anwendung von Bio-Oss® Granulat und Bio-Oss® Collagen
- Zuschneiden und Fixierung von Bio-Gide® Membranen
- Adaptation und Nahttechniken

Live-OPs mit gleichzeitigem Videomitschnitt und Projektion
(Moderation: Prof. Sculean)
Live-OP 1: Operateur Dr. Bröseler
Live-OP 2: Operateur Dr. Tietmann

Diskussion – aus der Praxis für die Praxis (alle Referenten)

- Wann sind regenerative Maßnahmen indiziert und wie Erfolg versprechend sind sie?
- Zahnerhalt oder Implantat?
- Implantate im parodontal geschädigten Gebiss
- Fallplanungen und Fallbesprechungen

Referententeam

Prof. Dr. Dr. Anton Sculean
Nijmegen

Dr. Frank Bröseler
Aachen
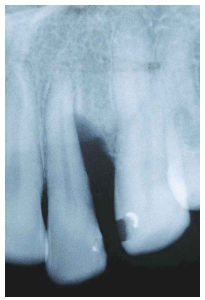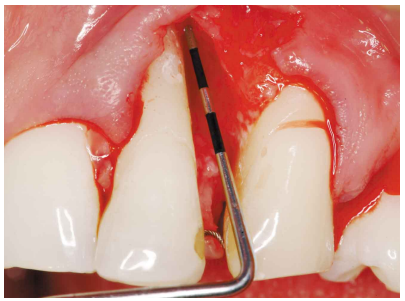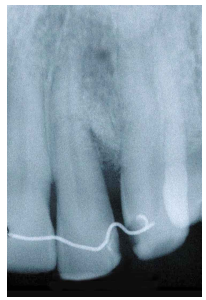
Dr. Christina Tietmann
Aachen